



INSCRIPTIONS

Le virement vaut inscription
50 € pour les Membres de la SBG
60 € pour les non-Membres

A payer au compte de la SBG 068-2198954-88
(IBAN Code BE56 0682 1989 5488 - BIC Code GKCCBEBB)
avec la mention « colloque SBG – nom et prénom – **numéro d'atelier souhaité** (1 pour J-M Delacroix, ou 2 pour J-M Gauthier, ou 3 pour F Poot) ».

La priorité d'inscription aux différents ateliers se fera en fonction de la date de réception du virement. Le souhait préférentiel ne sera rencontré qu'en fonction du nombre de places disponibles pour chaque atelier.

Lunch

Les possibilités de restauration sont nombreuses et variées autour de la Clinique César de Paepe. A titre indicatif, deux adresses se distinguent pour un lunch autour de 20 euros.

- Le Cercle des Voyageurs :
rue des Grands Carmes, 18
1000 Bxl.
Tél: 02 514 39 49
- L'Atelier de Michel D.
Place de la Vieille Halle aux Blés, 31
1000 Bxl.
Tél: 02 512 57 00

RENSEIGNEMENTS PRATIQUES

Modalités d'accès

Pour les transports en commun :

- En bus, arrêt «Grand Sablon», bus 95/27/48
- En tram, arrêt «Petit Sablon», trams 92/94
- En pré-métro, arrêt « Anneessens », pré-métros 3 et 4
- En métro, station «Gare Centrale»
- En train, stations «Gare du Midi» et «Chapelle»

Pour les parkings payants :

- « Albertine », place de la justice 16, 1000 Bruxelles
- « Panorama », rue Van Helmont, 1000 Bruxelles

Pour tout renseignement complémentaire

Claude Charlier

gsm + 32 497 627 256 - courriel : charlier_cl@hotmail.com

Téléphone de contact pendant la journée

Michel Olmanst

gsm + 32 476 205 186

Société Belge de Gestalt

COLLOQUE

LE SENS DE LA MALADIE

Jeudi 29 avril 2010

Clinique César de Paepe
Rue des Alexiens, 11
1000 Bruxelles

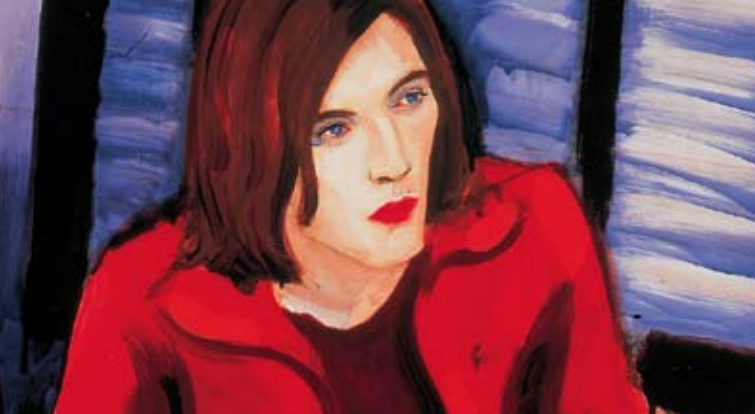

EN PRÉAMBULE

Le sens de la maladie est actuellement un sujet largement abordé en psychologie. Il doit l'être avec beaucoup de prudence car on observe des théories réductrices et dangereuses.

En Gestalt-thérapie, ce sujet est quasi inexploré. A notre connaissance, dans la communauté gestaltiste francophone, seul Jean-Marie Delacroix a exploré ce thème.

L'objectif de ce colloque est à la fois de découvrir ce regard gestaltiste et de le mettre en dialogue avec deux autres lectures, systémique et psychodynamique.

La Gestalt-thérapie appréhende l'humain de manière holistique. Tous symptômes ou maladies seront regardés dans leur globalité psychosomatique et en rapport avec un environnement donné. A côté des facteurs héréditaires et environnementaux, il y a souvent lieu de rechercher un sens relationnel.

A l'approche de la médecine allopathique et des médecines dites parallèles peut s'ajouter, si nous nous plaçons dans une perspective gestaltiste, une compréhension psychodynamique et également relationnelle.

Pour préciser l'hypothèse gestaltiste, reprenons la phrase de J-M Delacroix : « Le Psychothérapeute va chercher avec le patient comment il se fait que CE symptôme là ou CETTE maladie là apparaît à CE moment là de sa vie, dans CE contexte là, contexte où il est impliqué avec CES personnes là. Qu'est-ce qui fait aussi que cela se manifeste dans CET organe, CETTE partie du corps ou CETTE fonction de l'organisme ? ».



PROGRAMME

À partir de 9h Accueil des participants

09h30 Présentation du Colloque
par **Claude Charlier**, Président de la SBG

09h45 « Comment penser la maladie en Gestalt-thérapie ? »,
un regard gestaltiste par **Jean-Marie Delacroix**

10h30 « Les significations de la maladie », un regard psychodynamique
par le **Pr Jean-Marie Gauthier**

11h10 Pause

11h30 « La maladie chronique comme manifestation du malaise familial »,
un regard systémique par le **Dr Françoise Poot**

12h15 Présentation des ateliers de l'après-midi

12h30 Lunch

14h15 Ateliers
Atelier 1 animé par **Jean-Marie Delacroix** sur le thème
« Histoire de vie, maladie et sens »
Atelier 2 animé par **Jean-Marie Gauthier** sur le thème
« Modes d'intervention psychosomatique »
Atelier 3 animé par **Françoise Poot** sur le thème « Utilisation et
interprétation du génogramme en psychosomatique »

15h15 Débat entre les 3 orateurs et la salle
Modérateur : **Dr Michel Delbrouck**, Vice-Président de la SBG

16h15 Conclusions du Colloque
par **Claude Charlier**, Président de la SBG

16h30 Clôture



PRÉSENTATION DES CONFÉRENCIERS

Jean-Marie Delacroix est Psychologue clinicien, Psychothérapeute et formateur. Il s'est formé d'abord en psychanalyse et psychodrame analytique à Paris, puis en gestalt-thérapie et en bio-énergie à Montréal. Il a co-créé l'Institut de Gestalt de Grenoble en 1981 et a été l'un des deux co-fondateurs de l'Institut Français de Gestalt Thérapie (IFGT).

Ouvrage de référence :
« La Troisième Histoire. Patient-Psychothérapeute : fond et forme du processus relationnel » (Éditions Dangles, 2006).

Jean-Marie Gauthier est Docteur en Psychologie et Pédopsychiatre. Il est Professeur à l'Université de Liège (ULg).

Ouvrage de référence :
« L'enfant, malade de sa peau » (Éditions Dunod, 1993).

Françoise Poot est Dermatologue et Psychothérapeute systémique. Elle allie ces deux formations pour la prise en charge des maladies psychosomatiques en Dermatologie. Elle exerce notamment dans le cadre du Service de Dermatologie de l'Hôpital Erasme. Elle est co-fondatrice de l'Institut de Formation et de Thérapie pour Soignants (IFTS) où elle forme des Dermatologues et des Psychothérapeutes à la Psychodermatologie.